Załącznik Nr 1
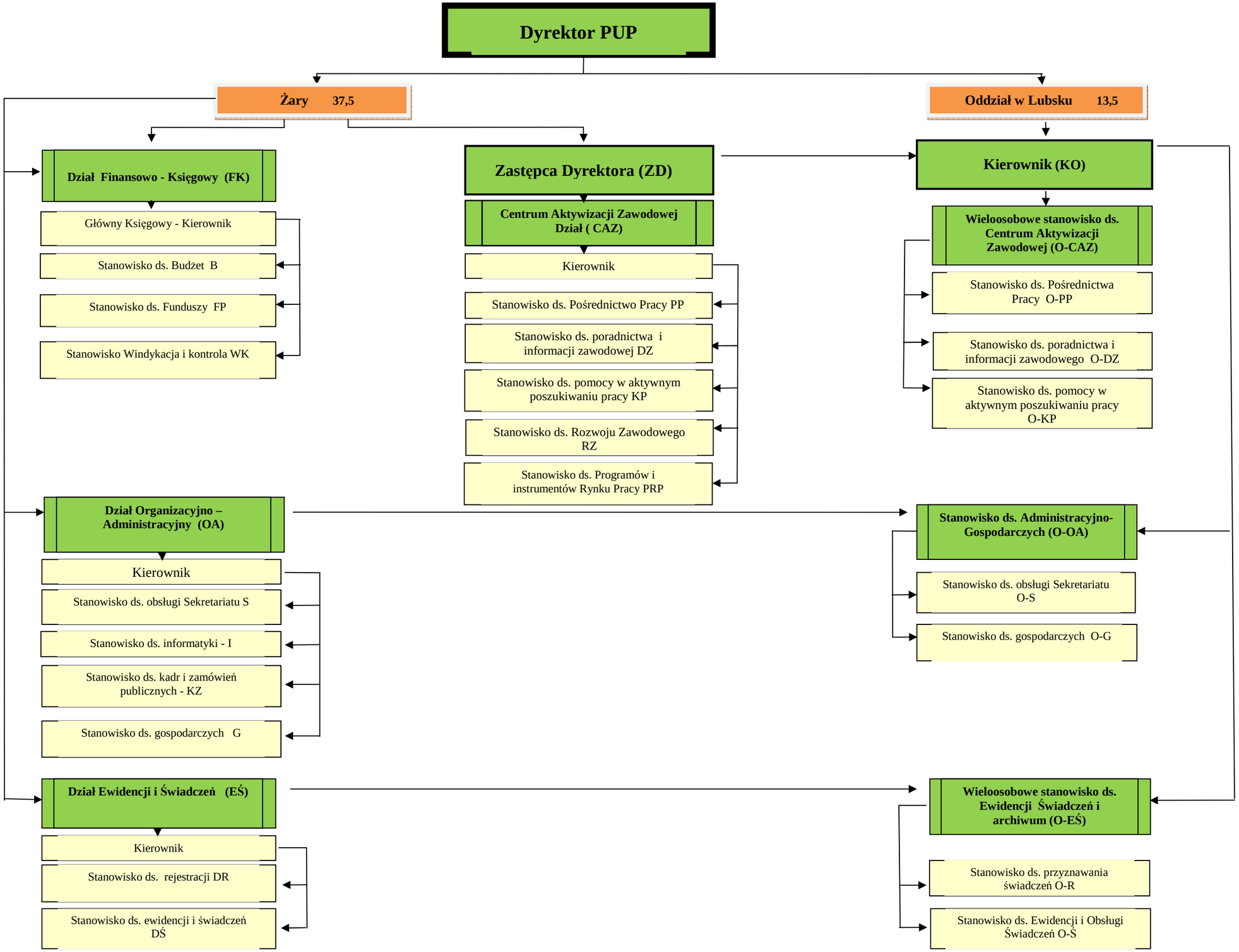
SCHEMAT ORGANIZACYJNY POWIATOWEGO URZĘDU PRACY W ŻARACH 51 etatów